PLAYBOY

Hors série

100
PAGES
EXCLUSIVES
PRES DE
200
PHOTOS

INCLUS
POSTER
16 PAGES

anna nicole smith

Vous ne diriez pas non, n'est-ce pas ?

L 9434 - 2 H - 40,00 F-RD.

Anna Nicole Smith

PLAYBOY

MAGAZINE MENSUEL
ÉDITÉ PAR CHICAGO ÉDITIONS
4, RUE GUSTAVE FLOURENS
92150 SURESNES
TÉL. : (1) 47 98 44 88
FAX : (1) 45 06 28 88

DIRECTEUR DE LA PUBLICATION
PATRICK MAGAUD

RÉDACTEUR EN CHEF
STAN BARETS

DIRECTEUR ARTISTIQUE
STÉPHANIE AÏACH
ASSISTÉ DE KARELLE JUGLAR

SECRÉTAIRE DE RÉDACTION
LOUIS BOTHOREL

TRADUCTION
FRANÇOIS BOUSSEREZ

ONT COLLABORÉ A CE NUMÉRO :
JEFF COHEN, KEVIN KUSTER, JODI VANDER WOUDE, DEBBI WEST, KAREN STEVENS, GLORIA NAPIER, EMILY BELL, MARIA MANDIS, TOM SIMONEK, MISSY GARLAND, CYNTHIA KAYE, DEBBEE MAY.

PHOTOGRAPHES
NOLAN CONLEY, 6(1), DANIELA FEDERICI, 26, 48, 49, 50-51, 52, 53, 54, 55, 56, 57; ARNY FREITAG, 4, 5, 42, 43, KEITH LANDER, 76-77, 78, 79, 80, 81, 82, 83, 84-85, 86, 87, 88, 89, 90-91, VICTOR SKREBNESKI, 27(1), STEPHEN WAYDA, 1, 2, 3, 6(5), 7, 8, 9, 10, 11, 12, 13, 14, 15, 16, 17, 18, 19, 20, 21, 22, 23, 24-25, 27(1), 28-29, 30, 31, 32-33, 34, 35, 36, 37, 38, 39, 40, 41, 44, 45, 46, 47, 58, 59, 60, 61, 62, 63, 64-65, 66, 67, 68, 69, 70, 71, 72, 73, 92-93.

DIRECTEUR ADMINISTRATIF & FINANCIER
DOMINIQUE DESGRAIS

ASSISTANTE DE DIRECTION
EMMANUELLE DEMAEGT

RECEPTION
VENUS APOVO

PUBLICITÉ
RÉGIE
OZALYS
BERTRAND ROCHER
44, RUE LA QUINTINIE - 75015 PARIS
TÉL. : (1) 40 45 33 45
FAX : (1) 45 32 53 12

DISTRIBUTION
FRANCE : M.L.P.
TÉL. : 74 82 14 14

FABRICATION
PHOTOGRAVURE :
IPM 5, PARIS
IMPRESSION :
DIDIER-QUEBECOR, 77 MARY SUR MARNE

COMMISSION PARITAIRE
N° 70089
DÉPÔT LÉGAL
3ème TRIMESTRE 1996

PLAYBOY USA
ARTHUR KRETCHMER, EDITORIAL DIRECTOR
TOM STAEBLER, ART DIRECTOR
GARY COLE, PHOTOGRAPHY DIRECTOR

PLAYBOY INTERNATIONAL PUBLISHING
HENRY W. MARKS, SENIOR VICE PRESIDENT / MANAGING DIRECTOR
RANDY HILLS, DIRECTOR OF MARKETING
MARY NASTOS, SENIOR COORDINATOR
JUDE FELDMAN, EDITORIAL SERVICES SUPERVISOR
KAREN ZIFFRA, EDITORIAL SERVICES ADMINISTRATOR
TANYA ROBINSON, EDITORIAL SERVICES ASSISTANT

PLAYBOY, Playmate, Rabbit Head, and Femlin are Registered Trademark of PLAYBOY Enterprises, INC., USA

ISSN 1267-0081
IMPRIMÉ EN FRANCE

CE NUMERO CONTIENT UN ENCART-POSTER DÉPLIABLE DE 16 PAGES.

Anna Nicole Smith

UN ÉDITO

Je n'ai rencontré Anna Nicole Smith qu'une fois dans ma vie. C'était il y a quelques années, dans le grand hall des studios de PLAYBOY, sur la Côte Ouest. Elle arrivait accompagnée de son garde du corps et, à mon approche, elle s'est fendue d'un large sourire. Non ! Ce n'était pas nécessairement un effet de mon charme naturel. Anna Nicole Smith est comme ça. Elle sourit à tout le monde. C'est une femme fondamentalement agréable et amicale. Mais c'est aussi une bombe...

Glamoureuse, pulpeuse, voluptueuse de bas en haut, Anna est un véritable Rubens ! Une beauté renversante, dont les formes aussi généreuses que parfaites réussiraient à pervertir un bataillon de séminaristes. Talons compris, elle dépasse les 1 m 80, mais ce n'est peut-être pas cela que l'on regarde en premier... Car au-delà des chiffres, c'est une femme belle à ranimer les morts. Avec son épaisse chevelure dorée, sa bouche à la moue inimitable et ses autres avantages encore plus évidents, elle transcende toutes les caractéristiques habituelles d'une Playmate. Parfois je me demande si elle ne serait pas la réincarnation de Marilyn Monroe...

Elle en a la beauté. Et peut-être aussi le destin tragique ? Depuis quelque temps, les "critiques" des feuilles de choux à scandales se sont acharnés sur son mariage avec le milliardaire texan J. Howard Marshall, puis sur la mort de ce dernier, pour alimenter leurs monologues grinçants. Des rumeurs, vraies ou fausses, à propos d'orgies, de boisson et de drogue l'ont pourchassée, et les titres des magazines populaires l'ont jugée chaque semaine. Les jours de bonheur sont-ils définitivement révolus ? Non, je ne veux pas le croire. Et ces photos vont vous prouver le contraire.

Anna Nicole Smith est La Playmate au superlatif. Une femme inoubliable dont la carrière a commencé à PLAYBOY. Pour moi, dans un hall et par un magnifique sourire. Et pour vous, chers lecteurs, ici, avec cette page. Un ultime conseil toutefois. Si, pendant la lecture de ce magazine, vous avez besoin de consulter votre montre, prenez soin de l'attacher auparavant à votre poignet gauche...

A LIRE D' UNE SEULE TRAITE

Le rédacteur en chef

CALIFORNIA
I ♥ LA
LOVE
HOLLYWOOD
CALIFORNIA

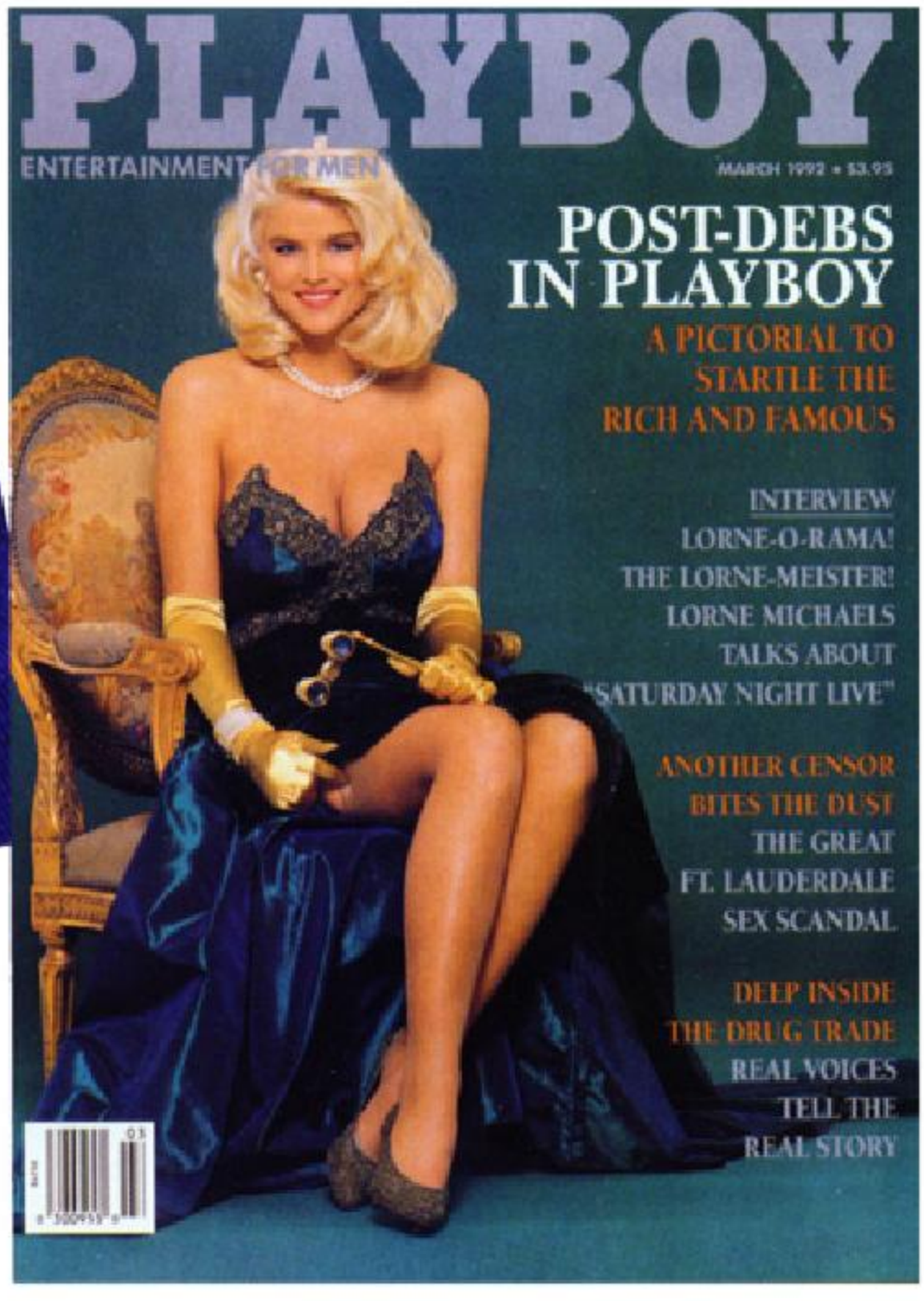
PLAYBOY
ENTERTAINMENT FOR MEN
MARCH 1992 • $3.95
POST-DEBS IN PLAYBOY
A PICTORIAL TO STARTLE THE RICH AND FAMOUS
INTERVIEW
LORNE-O-RAMA!
THE LORNE-MEISTER!
LORNE MICHAELS TALKS ABOUT "SATURDAY NIGHT LIVE"
ANOTHER CENSOR BITES THE DUST
THE GREAT FT. LAUDERDALE SEX SCANDAL
DEEP INSIDE THE DRUG TRADE
REAL VOICES TELL THE REAL STORY

ANNA NICOLE SMITH

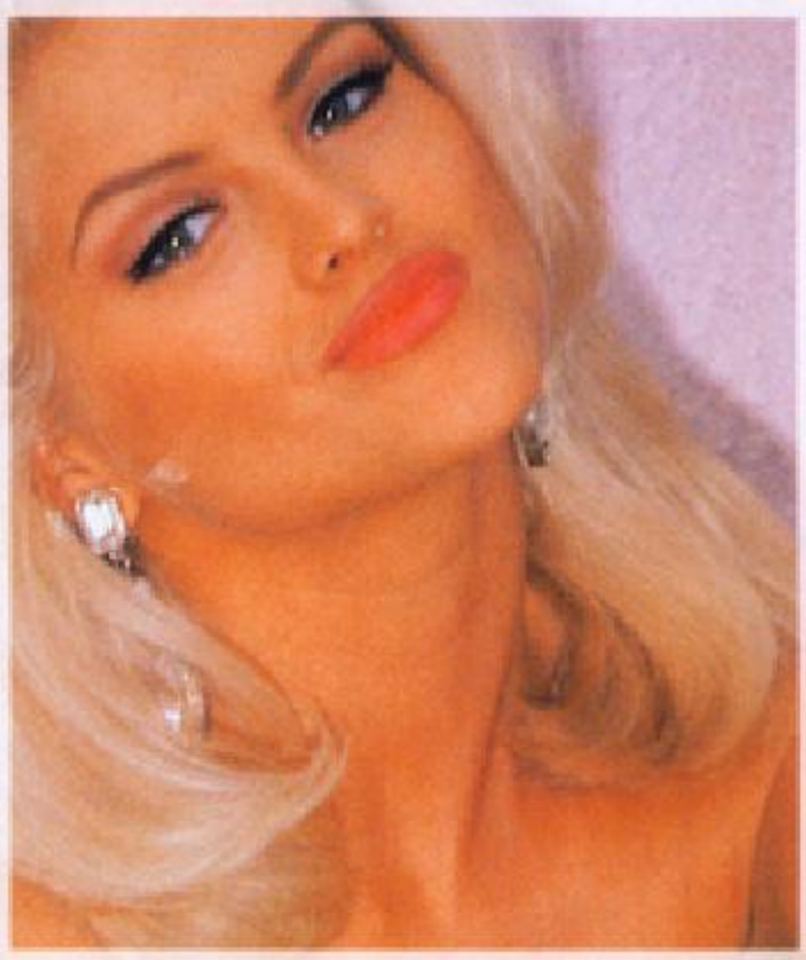

NOM : *VICKIE SMITH*

POITRINE : *95 DD*

TAILLE : *65 cm*

HANCHES : *95 cm*

HAUTEUR : *180 cm*

POIDS : *63 kg*

DATE DE NAISSANCE : *28 novembre 1967*

LIEU DE NAISSANCE : *Houston, Texas*

J'AIME : *Les hommes qui portent des bretelles et les cow-boys*

JE N'AIME PAS: *Les hommes en retard, les obsessionnels du body-building, les amis déloyaux et les ploucs*

AMBITIONS : *Devenir la nouvelle Marilyn Monroe et se trouver son Clark Gable*

AUTEURS FAVORIS : *Les gens qui écrivent mes meilleures critiques*

MUSICIENS FAVORIS : *Gorth Brooks (Ah ! si seulement il était libre...)*

SIÈCLE FAVORI, ET POURQUOI : *Le dix-neuvième, parce que les femmes portaient des robes à cerceaux et que les hommes étaient des hommes*

MISS MAY

PLAYBOY'S FLAMINGO OF THE MONTH

"J'aime l'objectif. C'est ma grande, grande passion. J'aime être en contact avec mon corps. Je ne cherche pas à poser. Je suis naturelle, tout simplement."

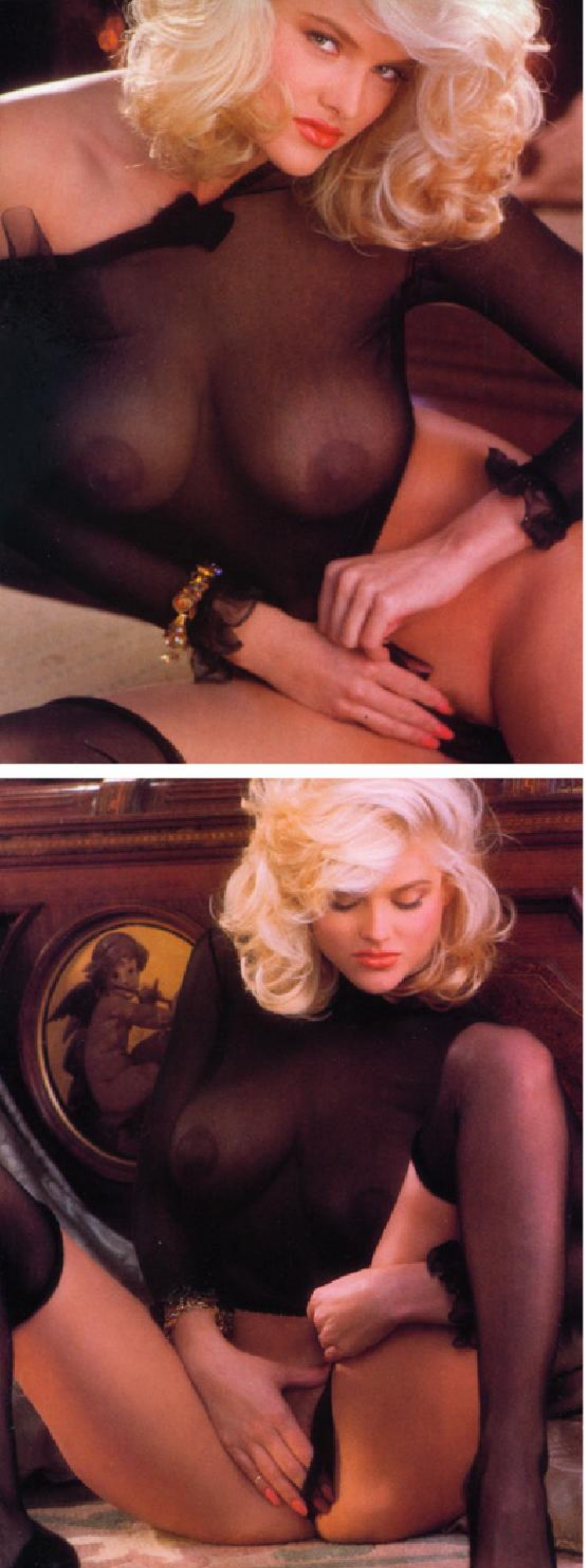
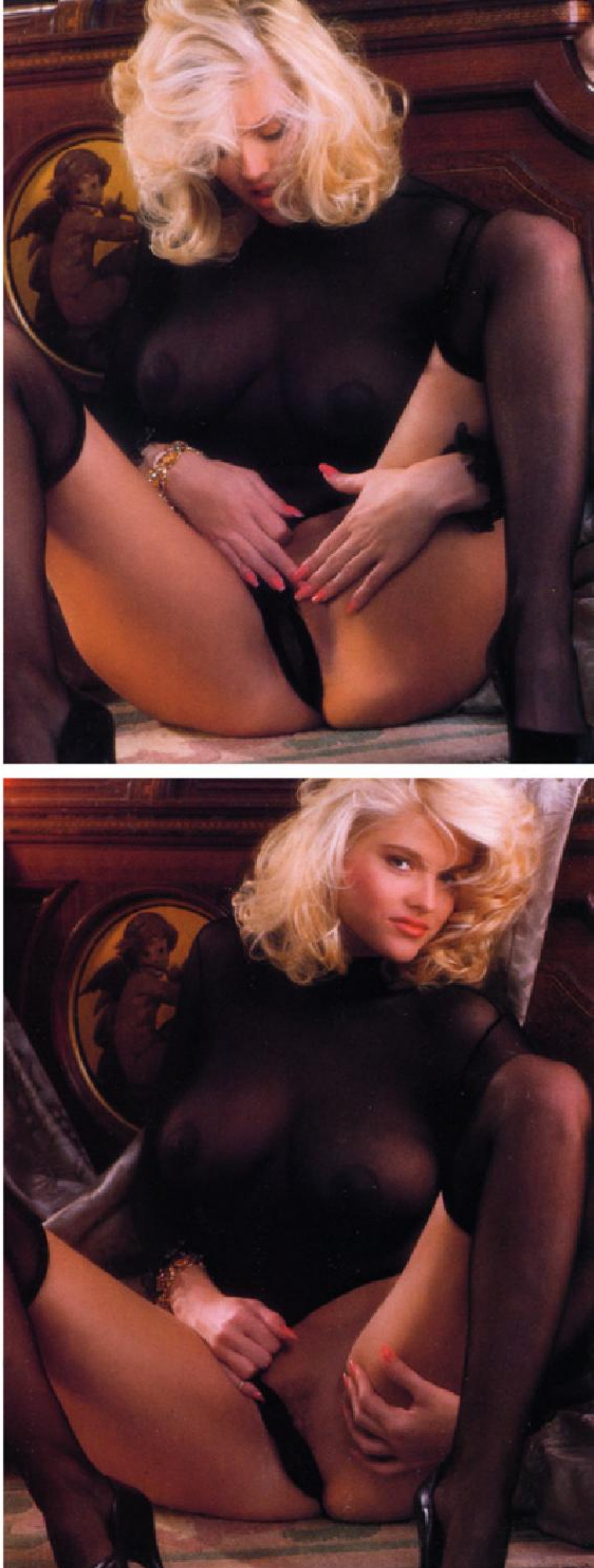

"J'ai vu des photos de cette fille, les paupières chargées de bleu, avec du rouge plein les lèvres — genre Dolly Parton des mauvais jours. Mais je n'ai pas pu m'empêcher de la contempler. Sans maquillage, c'est la plus belle fille du monde. Même Pamela Anderson arrive loin derrière..."

Marilyn Grabowsky, Directrice Photo de PLAYBOY Côte Ouest.

PLAYBOY

ENTERTAINMENT FOR MEN

JUNE 1993 • $4.95

PLAYBOY
INTERVIEWS
ROSEANNE AND
TOM ARNOLD

PLAYMATE OF THE YEAR

Melrose
GUESS

GUESS

PLAYBOY
ENTERTAINMENT FOR MEN
INTERVIEW WITH ROCK GIANT PETE TOWNSHEND
RAP'S ORIGINAL GANGSTA, ICE-T, ON PRISON, BLOODS AND THE HOOD
HEIDI, MADONNA, AMY AND JOEY: WHAT MORE COULD YOU WANT FROM A YEAR IN SEX?
A RED-HOT VALENTINE FROM ANNA NICOLE SMITH
OUCHI THE FIRST WORD IN BODY PIERCING
SPORTS MANIAC CHRIS BERMAN, WORLD-CLASS SCOUNDREL MARC RICH AND PLAYBOY'S CAR OF THE YEAR

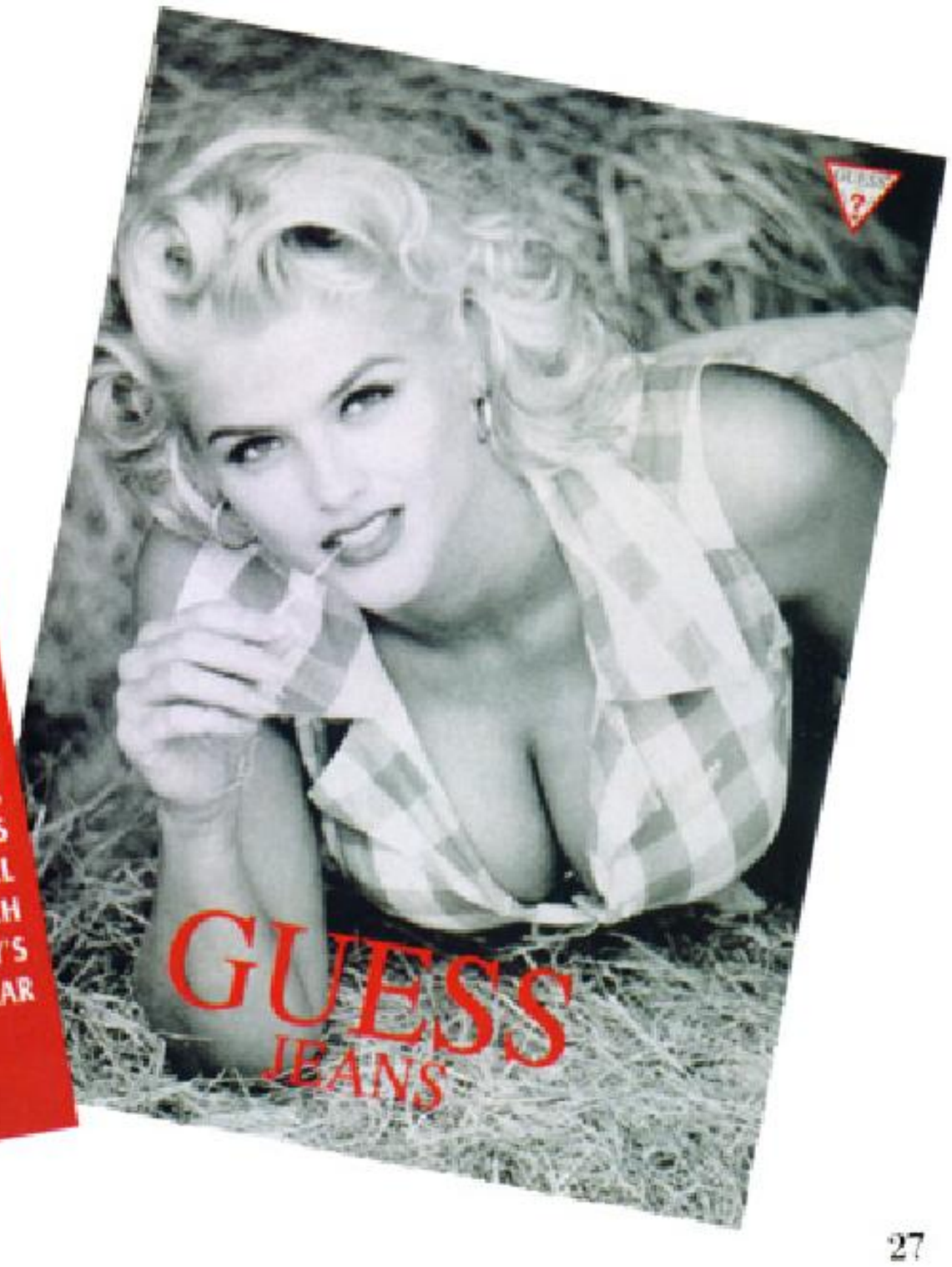
GUESS
JEANS

"Si les Playmates sont toujours canons, celles de l'année sont super-canons. Mais dans ce cas, j'avoue que c'est une fille exceptionnellement super-canon !"

Hugh Hefner

HOLLYWOOD

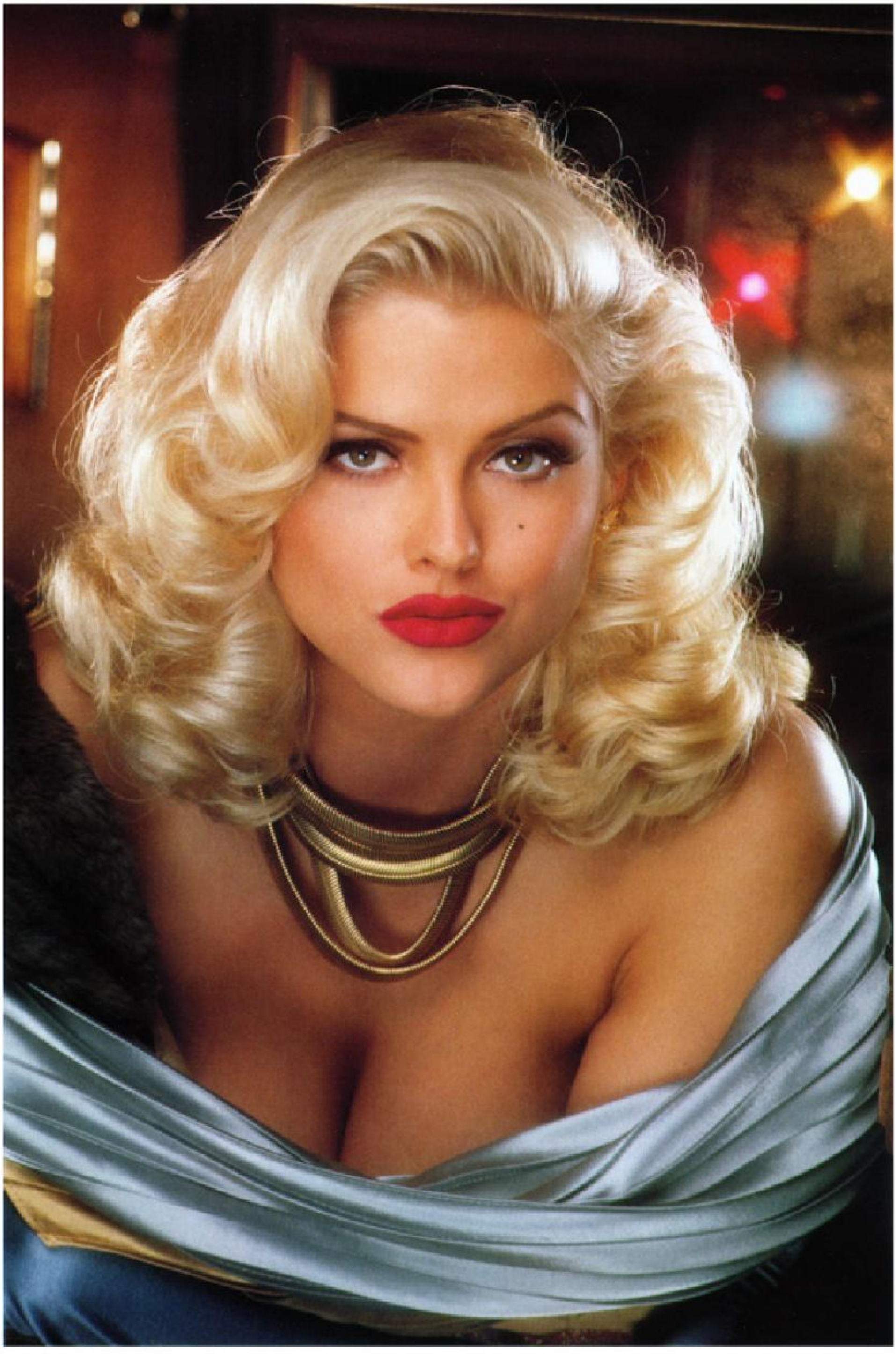

"J'ai toujours rêvé de ressembler à Marilyn Monroe, surtout depuis que mon corps est formé. Aujourd'hui, c'est fabuleux pour moi de lui être comparée. Car j'admire vraiment sa vie."

"Au début, poser nue n'était pas dans ma nature. Je me demandais si ça n'allait pas me mener en enfer ! Mais, grâce aux photographes de PLAYBOY, j'ai compris que c'est une forme d'art."

"Quand j'ai voulu devenir mannequin. On me disait que j'étais trop grosse, que je devais faire un régime, foncer mes cheveux... Les mannequins sont tous des sacs d'os. Vous aimez les squelettes, vous ?"

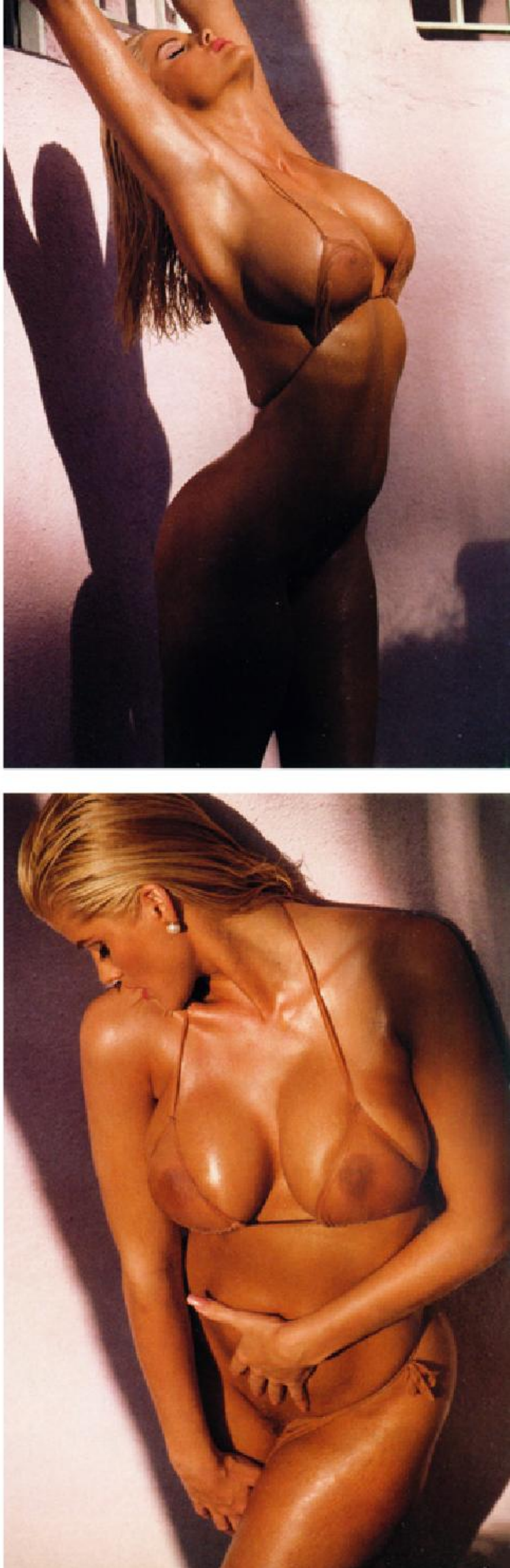

ANNA NICOLE SMITH

Pathétique ! Elle a vingt-huit ans, la beauté et les mensurations d'un top model. Mais aujourd'hui, quand on demande à Anna Nicole Smith en quelle année on est, elle répond avec un sourire hébété : « Oui, il fait beau au Texas ! »

Internée dans la clinique du Betty Ford Center à Palm Springs en Californie, depuis deux mois, la jeune beauté est dans un état plus que préoccupant. Elle n'a plus aucune notion de la réalité, ni du temps...

Désespo

Le 6 octobre dern
petite cuisinière de
qui était devenue r
en épousant un ma
du pétrole, a conn
rible crise de dése
vieux mari, Hov
shall, était mort e

Parmi ses nombreux amants, on compte ses gardes du corps et jusqu'à... la nurse de son fils.

Quand on a l'envergure d'Anna Nicole — au propre comme au figuré, difficile de passer inaperçue ! Apparitions publiques éblouissantes, mariage éclair avec le magnat du pétrole texan J. Howard Marshall, rumeurs sur sa vie privée, âpre bataille pour son héritage : quoiqu'elle fasse, Anna Nicole Anna Nicole déchaine toujours l'intérêt des médias.

plus barbituriques : soudain, son cœur s'est arrêté de battre

Son «bodyguard» n'hésite plus à déballer le linge sale

Clay Spires, son ancien garde du corps, profite que la star soit malmenée par la justice pour révéler ses «perversions».

«Elle a essayé de me violer», explique l'ex-nurse

Condamnée, Anna Nicole doit verser 850 000 dollars à Maria Antonia Ceratto, pour harcèlement sexuel.

La veuve en blanc...

Une veuve abandonnée de tous

Depuis la mort d'Howard, en août dernier, c'est la dégringolade.

Devant le cercueil, seule avec son fils Daniel et vêtue de sa robe de mariée, elle a fredonné la chanson qu'il aimait tant...

Maintenant, elle va devoir affronter sa belle-famille

C'est en affichant une mine de circonstance qu'elle dit un dernier adieu à son époux. Elle préférerait l'enterrer, mais la famille d'Howard veut l'incinérer...

Victime d'un moral en dents de scie

«Elle me donne toujours l'impression de prendre du bon temps», disait d'elle Hugh Hefner, le patron du magazine «Playboy». En fait, c'était une façade pour

Sur les traces de Marilyn, son idole

La panthère ne sourit plus. Sa séance photo pour le calendrier Omega (6) risque fort d'être la dernière.

Anna Nicole

Une co

Prostrée, incapable d
usée par la drogue, elle vi
mencer une cure de désin

D'après l'avis des médecins de l'hôpital de Burbank, la quantité d'alcool et de drogues absorbée par Anna Nicole lors de sa tentative de suicide le 6 octobre dernier était considérable. Elle ne doit la vie qu'à une santé vigoureuse et, surtout, à son accoutumance à ces produits. Mais la blonde incendiaire n'est pas encore sortie d'affaire. Après quatre jours de coma, un médecin-chef qui lui demandait : «En quelle année sommes-nous ?», elle a ré-

Des amants de tous âges

Ses libertinages d'antan risquent de lui coûter cher.

L'enjeu de cette mascarade est de taille : hériter ou non des 500 millions de dollars du défunt

"Tout ce que je veux, c'est une partie de la fortune de mon mari."

Dur métier que celui de photographe ! Obligé de passer des journées entières sous un soleil écrasant en compagnie d'une douzaine de filles aussi peu vêtues qu'Anna Nicole, notre reporter Keith Lander a frôlé l'insolation pour vous servir ces instantanés pris lors du tournage d'Eden Quest. Un vrai sacerdoce !

"Cette énergie, cette fraîcheur, cette façon unique de s'offrir à l'objectif, au photographe, à nous tous... Si Dieu ne l'avait pas faite comme ça, il faudrait l'inventer !"
Paul Marciano, créateur des jeans Guess.

"Les autres mannequins m'en veulent cruellement. Elles ne supportent pas que je dévore alors qu'elles meurent de faim pour rester maigres !"

COMPLETEZ VOTRE COLLECTION

N°6

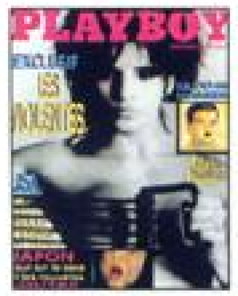
N°7

N°9

N°10

N°11

N°12

N°13

N°14

N°15

N°16

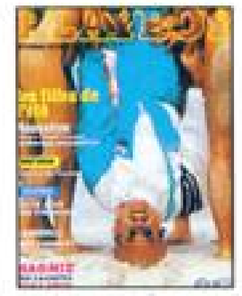
N°17

N°18

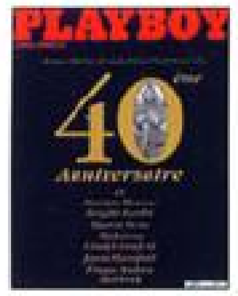
N°20

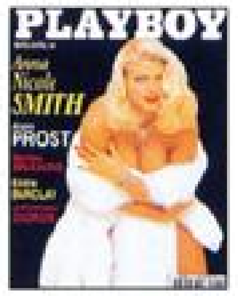
N°21

N°22

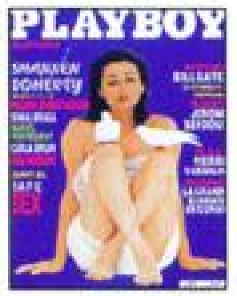
N°24

N°25

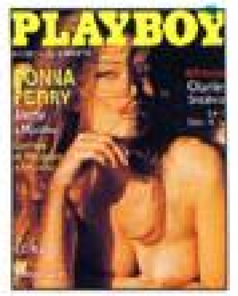
N°26

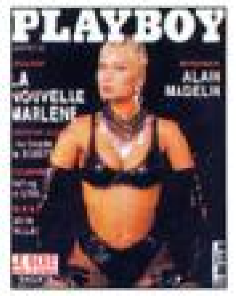
N°28

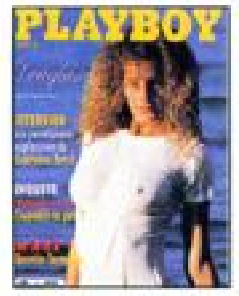
N°29

N°30

N°31

N°32

N°33

N°35

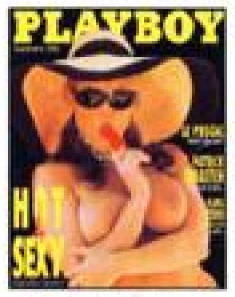
N°36

N°37

N°38

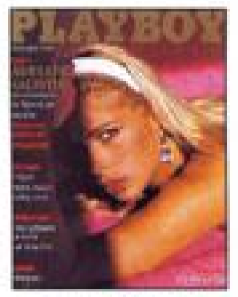
N°39

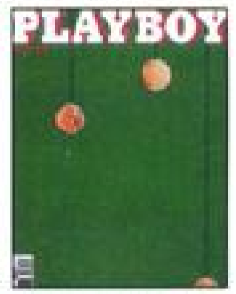
N°40

N°41

N°42

BON DE COMMANDE

à retourner accompagné du règlement à
F.C.S. Service gestion CHICAGO EDITIONS -
77 721 MORMANT Cedex
(Votre commande vous sera adressée sous pli anonyme)

N° client : ....
ou Nom : ....
Prénom : ....
Adresse : ....
Code postal: ....

Commandez en cochant les cases des numéros désirés :

☐N°6 ☐N°7 ☐N°9 ☐N°10 ☐N°11 ☐N°12 ☐N°13 ☐N°14 ☐N°15 ☐N°16 ☐N°17
☐N°18 ☐N°20 ☐N°21 ☐N°22 ☐N°24 ☐N°25 ☐N°26 ☐N°28 ☐N°29 ☐N°30
☐N°31 ☐N°32 ☐N°33 ☐N°35 ☐N°36 ☐N°37 ☐N°38 ☐N°39 ☐N°40 ☐N°41
☐N°42 ☐N°43
☐HS N°19 ☐HS N°23 ☐HS N°27 ☐HS N°34 ☐HS N°1

au prix de 51F et 56F le Hors Série
(participation aux frais d'envoi inclus)

Mode de paiement (à l'ordre de CHICAGO EDITIONS) :
☐ Par chèque bancaire ou postal joint à la commande
☐ Par mandat-lettre joint à la commande
☐ Par carte bancaire (Visa ou Eurocard)
N° |_|_|_|_|_|_|_|_|_|_|_|_|_|_|_|_|
expirant le |_|_|_|_|
Délai de livraison : 10 jours à réception de votre commande

PLAYBOY HS N°2

POUR VOUS ABONNER

ET COMPLÉTER VOTRE COLLECTION

3615 PLAYBOY

N°43

Les Hors Séries :

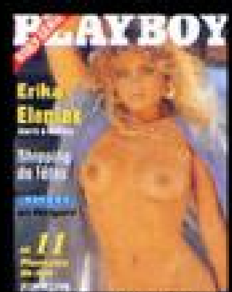
HS N°19

HS N°23

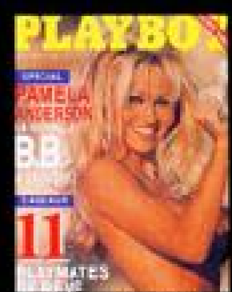
HS N°27

HS N°34

HS N°1

INVITEZ-MOI

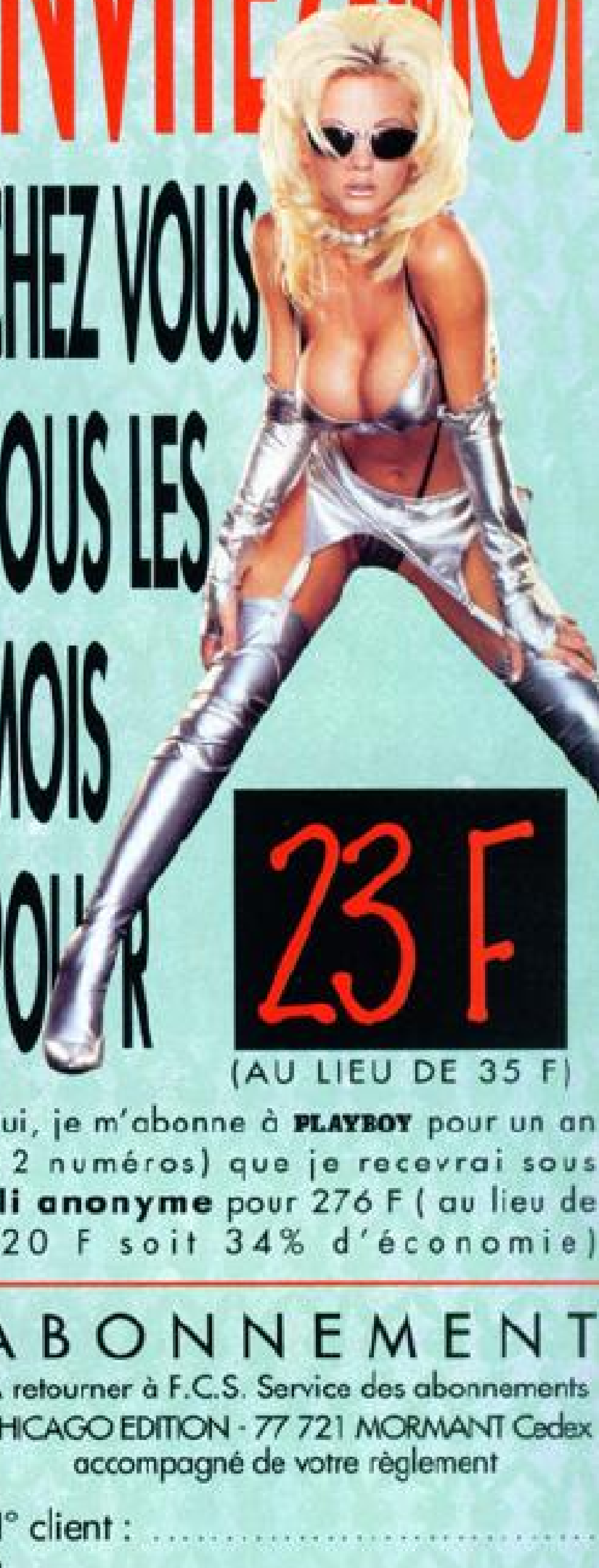

CHEZ VOUS TOUS LES MOIS POUR **23 F**

(AU LIEU DE 35 F)

Oui, je m'abonne à **PLAYBOY** pour un an (12 numéros) que je recevrai sous **pli anonyme** pour 276 F (au lieu de 420 F soit 34% d'économie)

ABONNEMENT

A retourner à F.C.S. Service des abonnements
CHICAGO EDITION - 77 721 MORMANT Cedex
accompagné de votre règlement

N° client : ....
Nom : ....
Prénom : ....
Adresse : ....
....
Code Postal : ....
Ville : ....

Mode de paiement (à l'ordre de CHICAGO EDITIONS) :
☐ Par chèque bancaire ou postal joint à la commande
☐ Par mandat-lettre joint à la commande
☐ Par carte bancaire (Visa ou Eurocard)
N° |_|_|_|_|_|_|_|_|_|_|_|_|_|_|_|_|
expirant le |_|_|_|_|
Offre applicable en France Métropolitaine réservée aux nouveaux abonnés.

PLAYBOY HS N°2

CHEZ VOUS

105 F

BEST OF ANNA NICOLE SMITH

Comme dans un véritable conte de fées, la petite serveuse d'hier est aujourd'hui devenu un mannequin vedette, une star dont le visage et le corps admirable s'affichent sur tous les écrans et dans tous les magazines, d'un bout à l'autre des États-Unis. Pour prolonger la découverte de sa voluptueuse beauté et partager avec elle une soirée romantique, cette cassette vous invite à suivre Anna Nicole Smith dans l'univers des casinos de la Riviera italienne, puis jusque dans son bain moussant particulièrement émoustillant... Vous aimez les beautés somptueuses - nous le savons ! - et nous sommes donc convaincus que cette vidéo est vraiment faite pour vous plaire !

BON DE COMMANDE

à retourner, accompagné du règlement, à:

F.C.S. service gestion CHICAGO EDITIONS - 77 721 MORMANT CEDEX

(votre commande vous sera adressée sous emballage strictement anonyme)

Délai de livraison : 10 jours à réception de votre commande

N° client .....

ou Nom .....

Prénom .....

Adresse .....

.....

Code Postal .....

Ville .....

Pays .....

Tél .....

Mode de paiement (à l'ordre de CHICAGO EDITIONS) :

- ☐ Par chèque bancaire ou postal joint à la commande
- ☐ Par mandat lettre joint à la commande
- ☐ Par carte bancaire (Visa ou Eurocard).

N° |_|_|_|_|_|_|_|_|_|_|_|_|_|_|_|_|

expirant le |_|_|_|_|

FRAIS D'EXPÉDITION EN SUS:

FRANCE: 1re cassette, 37 F, les suivantes, 10 F. par cassette.
DOM: 40 F. par cassette - **TOM:** 44 F. par cassette.
CEE: pour 1 cassette, 50 F., pour 2 et 3 cassettes, 65 F., jusqu'à 6 cassette : 78 F.

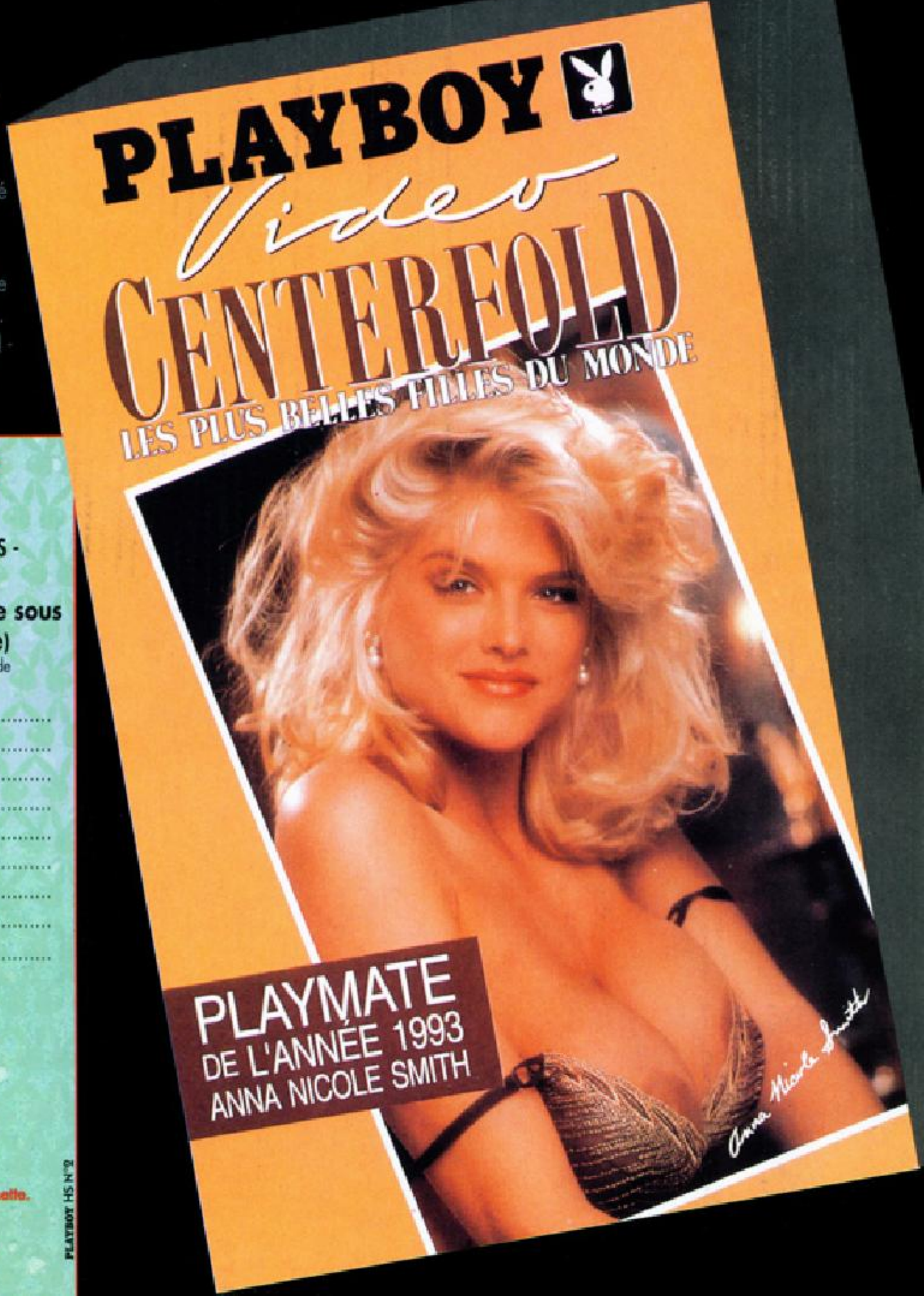

Dialoguez

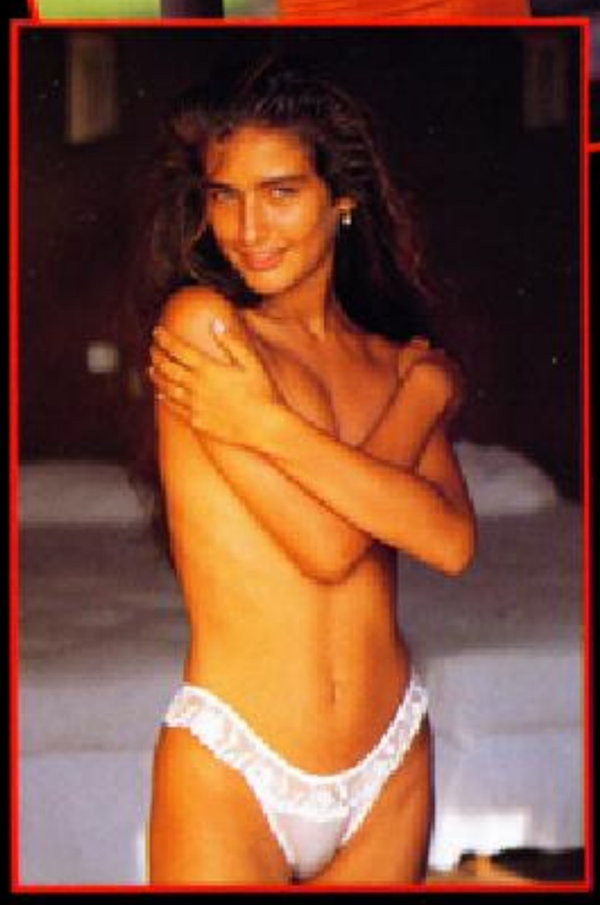

sans intermédiaire

3615 PLAYBOY

1,29 Frs la minute

ANNA NICOLE SMITH

LA PLAYMATE DE

Anna Nicole Smith

Bud

KING OF BEERS

GENUINE (2)

WORLD'S LARGEST SELLING BEER (3)

Hops (4)

BIÈRE BRASSÉE ET SOUTIREE
SELON NOTRE METHODE
A PARTIR DE HOUBLON
DE RIZ ET DU MEILLEUR

AUX U.S.A.
TRADITIONNELLE
SELECTIONNÉ
MALT D'ORGE

KING OF BEERS (5)

L'ABUS D'ALCOOL EST DANGEREUX POUR LA SANTÉ. CONSOMMEZ AVEC MODÉRATION.